

# e-Service

**คู่มือการใช้งานบริการประชาชนออนไลน์**  
**องค์การบริหารส่วนตำบลดอนดู่**



# เลือกหัวข้อที่ต้องการติดต่อ

1

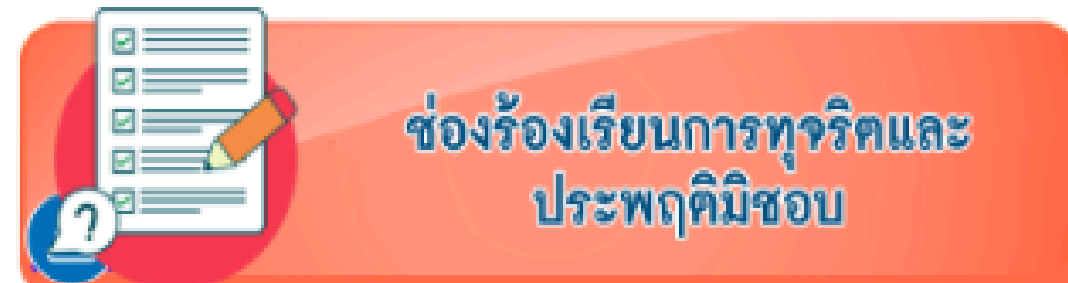

2

## กรอกรายละเอียดของท่าน



ข้อมูล: ควรกรอกข้อมูลที่เป็นจริงเพื่อประโยชน์ของท่านในการติดต่อ

บันทึกข้อมูล: คลิก “ตกลง” เมื่อกรอกข้อมูลครบถ้วนแล้ว

ข้อมูลของท่านจะถูกเก็บรักษาเป็นความลับ

**\*\*กรุณากรอกข้อมูลที่เป็นจริงเพื่อประโยชน์ของท่าน**

รายการติดต่อ

แจ้งซ่อมไฟฟ้าส่องสว่างสาธารณะ

ชื่อ - สกุล  
(Name - Surname)

อายุ (Age)

0 ปี วัน/เดือน/ปีเกิด (Date Of Birth) mm/dd/yyyy

เลขบัตรประจำตัวประชาชน  
4 ตัวท้าย  
(ID card Number)

เช่น x-xxxx-xxxx1-23-4

ที่อยู่ (Address)

บ้านเลขที่ ตำบล อำเภอ จังหวัด

เบอร์โทรศัพท์ (Phone)

เช่น 08x-xxxxxxx

อีเมล (E-mail)

เรื่องที่ต้องการติดต่อ

ระบุเรื่องที่ท่านต้องการติดต่อ

รายละเอียดเพิ่มเติม (พอ  
สังเขป)  
Description list

แนบไฟล์(ถ้ามี)  
Attach

Choose File No file chosen

วันที่ทำการบันทึก

2025-03-17

ตกลง สร้างข้อมูล

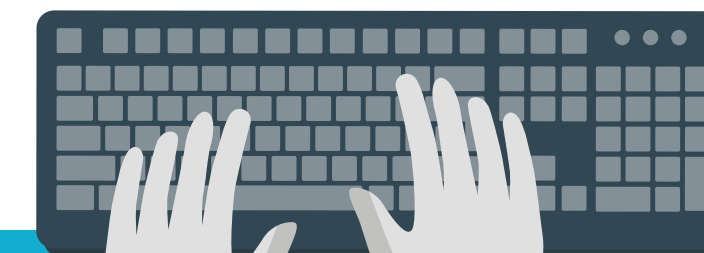

3

# การบันทึกข้อมูลเสร็จสมบูรณ์

รอดำเนินการจากเจ้าหน้าที่ และจะติดต่อกลับไปยังประชาชนในเวลาทำการ

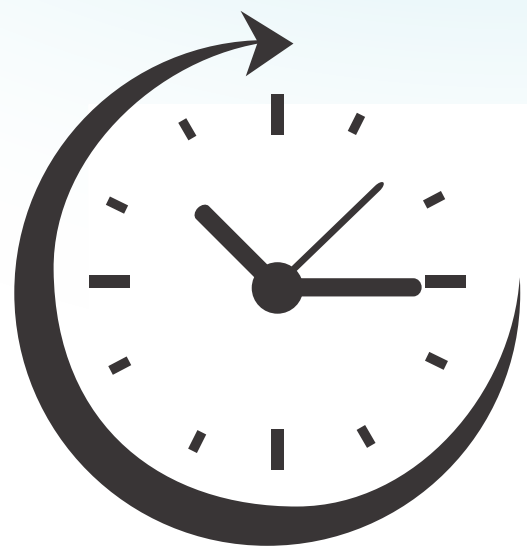

เวลาทำการ

**วันจันทร์-ศุกร์ เวลา 08.30-16.30น**  
**หยุดวันเสาร์-อาทิตย์ และวันหยุดนักขัตฤกษ์**

